

IL NOSTRO LICEO GUARDA AL FUTURO

#FUTURIAMO



La **crisi** è la più grande benedizione per le persone e le nazioni, perché la crisi porta progressi. La **creatività** nasce dall'angoscia come il giorno nasce dalla notte oscura. È nella crisi che sorge l'inventiva, le scoperte e le grandi strategie. A. Einstein





IL NOSTRO LICEO
GUARDA AL FUTURO

#FUTURIAMO

I PILASTRI DEL MANIFESTO LICEO SMA



CARISMA SALESIANO

Centralità della crescita dello studente con accompagnamento individualizzato



INNOVAZIONE

Continuare il cammino verso l'innovazione didattica in rete con altre scuole



INTERNAZIONALIZZAZIONE

Proseguire i percorsi interculturali e linguistici già attivati

I PROFILI DEI NOSTRI INDIRIZZI



CLASSICO - GIURIDICO



LINGUISTICO - ARTISTICO



SCIENTIFICO - ECONOMICO



I profili dei nostri indirizzi non verranno sminuiti dalla nuova organizzazione didattica ma assumeranno un volto più **operativo - esperienziale - pragmatico**. La scuola è un **laboratorio di studio - riflessione e di esercizi pratici.**

ORARIO SETTIMANALE

	1^ e 2^ anno	3^ e 4^ anno	5^ anno
1° ora	8.30 – 9.15	8.15 – 9.15	8.15 – 9.15
2° ora	9.15 – 10.00	9.15 – 10.00	9.15 – 10.00
3° ora	10.00 – 10.45	10.00 – 10.45	10.00 – 10.45
intervallo	10.45 – 11.00	10.45 – 11.00	10.45 – 11.00
4° ora	11.00 – 11.45	11.00 – 11.45	11.00 – 11.45
5° ora	11.45 – 12.30	11.45 – 12.30	11.45 – 12.30
6° ora	12.30 – 13.30	12.30 – 13.15	12.30 – 13.15
7° ora			13.15 – 14.00 (1 giorno a settimana)

Il quadro orario con unità da 45 min è pensato per essere sostenibile e proficuo per le classi sia in modalità in presenza che, se si rendesse necessario, in DaD. L'agilità della scansione oraria è benefica rispetto ai livelli di attenzione e di concentrazione.

Il sabato non prevede attività d'aula ma esperienze outdoor di vario tipo programmate a inizio anno dai Consigli di Classe.

UNA SCUOLA CHE GUARDA AL FUTURO

- PROGRAMMAZIONE per ambiti disciplinari
- OUTDOOR EDUCATION
- IGCSE
- COMPRESENZE
- EDUCAZIONE CIVICA
- POTENZIAMENTO LINGUISTICO
- DEBATE
- CLASSE CAPOVOLTA
- SERVICE LEARNING
- APPRENDIMENTO COOPERATIVO

Accanto alle proposte trasversali ai tre indirizzi, si intende valorizzarne la specificità e integrarne in modo peculiare l'offerta formativa. Ecco alcune indicazioni:



CLASSICO

- Potenziare il Diritto
- Potenziare i percorsi artistici e culturali inerenti il mondo della classicità con esperienze outdoor
- Dare spazio anche al classico ai percorsi STEM



LINGUISTICO

- Incentivare i percorsi artistici con la mediazione delle lingue straniere di attività outdoor



SCIENTIFICO

- Potenziare l'uso del laboratorio scientifico
- Scegliere percorsi PCTO con attività di ambito STEM e economico-finanziario
- Valorizzare le discipline IGCSE di ambito scientifico

INTEGRAZIONE DEI PERCORSI IGCSE

(CARATTERIZZANTI - INDIRIZZO LINGUISTICO)

- **French/Spanish:** esame obbligatorio alla fine del 2° anno. Si possono proporre moduli specifici durante alcuni sabati.
- **Geography (1° e 2° anno):** sportello pomeridiano obbligatorio per potenziare e sviluppare le competenze necessarie per sostenere e superare l'esame **Cambridge IGCSE Geography**.
- **English (biennio + 3° anno):** un'ora a settimana dedicata alla preparazione dell'esame **Cambridge IGCSE English** nell'orario delle lezioni (con specifica indicazione nell'orario per gli studenti e le famiglie).

INTEGRAZIONE DEI PERCORSI IGCSE

CARATTERIZZANTI - INDIRIZZO SCIENTIFICO

- Potenziamento dei percorsi di Scienze con attività di laboratorio e con lezioni integrative finalizzate alla preparazione dell'esame di **Biology**.
- Accanto a **English** e **Geography**, gli studenti potranno preparare, supportati dai docenti delle discipline curriculari, esami **IGCSE** come ad esempio **History**.

INTEGRAZIONE DEI PERCORSI IGCSE

CARATTERIZZANTI - INDIRIZZO CLASSICO

- Accanto a **English** e **Geography**, gli studenti potranno preparare, supportati dai docenti delle discipline curriculari, esami **IGCSE** come ad esempio **History**.

VIVIAMO
LA SCUOLA COME LUOGO
IN CUI ESSERE FELICI



UN LAVORO DI SQUADRA PER UN'EDUCAZIONE INTEGRALE

OBIETTIVI:

- Potenziare la **formazione salesiana** incrementando le esperienze di incontro, di riflessione, di servizio concreto (da svolgersi eventualmente anche il sabato) e valorizzando il «**buongiorno salesiano**».
- Valorizzare i percorsi di **Educazione Civica** (con il supporto delle linee guida proposte dalla **FIDAE** alle Scuole Cattoliche).
- Potenziare i percorsi ispirati ai temi della **sostenibilità** nella prospettiva del Patto globale per l'educazione.



POTENZIAMENTO AREA STEM

Per l'indirizzo scientifico in particolare, ma anche per l'indirizzo classico e l'indirizzo linguistico, saranno attivate esperienze di laboratorio.

SCIENZE & TECNOLOGIA

Esperienze di laboratorio

- **COSA:** 2 esperienze di laboratorio a quadrimestre (4 in un anno) per tutte le classi, programmate e progettate ad inizio anno
- **DOVE:** nel laboratorio scientifico
- **QUANDO:** il sabato o in orario pomeridiano

Lab2go Musei scientifici

- **COSA:** percorsi per le Competenze Trasversali e l'Orientamento
- **SCOPO:** conoscere, descrivere e valorizzare gli strumenti di interesse storiuco-scientifico presenti nelle Scuole secondarie Superiori
- **PERCHÈ:** un progetto che unisce Scienze e Storia, permette di valorizzare la memoria storica della Scuola
 - **COME:**
 - Censimento e inventariazione
 - Ricerca della documentazione nel proprio archivio scolastico, interviste al personale "storico" della scuola
 - Compilazione di schede performate (cartacei o informatiche)
 - Eventuale restauro e riordinamento degli oggetti
 - Valorizzazione della collezione (attraverso la realizzazione di Podcast, video, ecc..)
 - **DISCIPLINE:** Fisica, Lettere, Storia

Alcune esperienze intendono inserire la prospettiva scientifica in un contesto disciplinare più ampio e meno noto ma stimolante per gli allievi!



LAVORO PER AMBITI

DISCIPLINARI COMPRESENZE

CLASSE	CLASSICO	SCIENTIFICO	LINGUISTICO	TOTALE ORE
1° ANNO	Inglese Religione	Inglese Religione	Inglese Religione	30 ore uscita sempre 6° ora
2° ANNO	Inglese Religione	Inglese Religione	Inglese Religione	30 ore uscita sempre 6° ora
3° ANNO	Italiano Religione Diritto – Storia Ed. fisica Scienze	Italiano Religione Fisica scienze Diritto Storia	Italiano Religione Scienze Ed. fisica Arte Inglese	30 ore uscita sempre 6° ora
4° ANNO	Italiano Religione Diritto – Storia Ed. fisica Scienze	Italiano Religione Fisica Scienze Diritto Storia	Italiano Religione Scienze Ed. fisica Arte Inglese	30 ore uscita sempre 6° ora
5° ANNO	Italiano Religione Diritto – Storia	Italiano Religione Diritto – Storia	Italiano Religione Arte Spagnolo	31 ore uscita 6° ora 4 giorni uscita 7° ora 1 giorno

Le attività di compresenza sono pensate per rendere più ricchi alcuni percorsi favorendo l'acquisizione di competenze interdisciplinari che rientrano nell'area delle SOFT SKILLS.

Le compresenze Italiano – Religione sono pensate all'interno della realizzazione di progetti di **Service Learning**.

PERCORSI DI EDUCAZIONE CIVICA

1° ANNO	L'individuo L'identità e il rispetto delle regole	La persona e lo sviluppo della personalità	L'egolatria
2° ANNO	Noi e gli altri	Conoscere e riconoscere l'altro	La fraternità
3° ANNO	Noi e l'ambiente	Il benessere della persona tra prevenzione, promozione e protezione	La cura della persona
4° ANNO	Cittadinanza e solidarietà	Cittadinanza Attiva	Educazione al servizio
5° ANNO	Noi, le Istituzioni e il futuro del Pianeta	La Comunità nazionale e internazionale	La capacità di discernimento e la cura della casa comune



LICEO CLASSICO

START UP DELLA CULTURA CLASSICA

Il potenziamento dell'ambito giuridico ed economico verte a dare un volto all'indirizzo che, oltre a sviluppare le competenze umanistiche, possa rafforzare le competenze in ambito giuridico Nazionale e Internazionale.

Le convenzioni con le Università aiuteranno a dare spendibilità all'indirizzo con proposte di tirocini formativi in affiancamento agli studi legali, notarili e - in ambito più prettamente classico - con stage in ambito archeologico e archivistico.

Le competenze IGCSE saranno spendibili in ambito internazionale.



INTERNAZIONALE IGCSE

CON POTENZIAMENTO GIURIDICO/ECONOMICO

PIANO DI STUDIO

MATERIE	ORE BIENNIO		TRIENNIO		
LINGUA E LETTERATURA ITALIANA	4	4	4	4	4
LATINO	5	5	4	4	4
GRECO	4	4	3	3	3
LINGUA STRANIERA	4*	4*	4*	4*	4*
STORIA	-	-	2**	2**	2**
GEOSTORIA	3	2	-	-	-
GEOGRAPHY CAMBRIDGE	-	1***	-	-	-
FILOSOFIA	-	-	2	2	2
STORIA DELL'ARTE	1	1	2	2	2
RELIGIONE	2	2	2	2	2
MATEMATICA	3**	3	2	2	2
SCIENZE	2	2	2	2	2
DIRITTO/ECONOMIA	1	1	2	2	2
FISICA	-	-	2	2	2
ED. FISICA	2	2	2	2	2
ORE TOTALI	31	31	33	33	33

* un'ora di lezione settimanale è svolta in presenza del lettore madrelingua per la preparazione all'esame IGCSE.

NB. La compresenza con il docente madrelingua varia a seconda delle scelte annuali delle discipline IGCSE.

** CLIL con docente madrelingua

*** con docente madrelingua

Viene proposta dalla scuola un'ora aggiuntiva di inglese rispetto al programma ministeriale.

LICEO LINGUISTICO

INTERNAZIONALE IGCSE

CON POTENZIAMENTO STORICO/ARTISTICO

Il potenziamento dell'ambito artistico verte a dare un volto all'indirizzo che, oltre a sviluppare le competenze linguistiche, possa rafforzare le conoscenze artistiche spendibili in ambito Nazionale e Internazionale. Le convenzioni con alcuni Musei favoriranno stage e tirocini formativi all'interno degli stessi, in qualità di guide in lingua straniera. Le competenze IGCSE saranno spendibili in ambito nazionale e internazionale.

PIANO DI STUDIO

MATERIE	ORE BIENNIO		TRIENNIO		
LINGUA E LETTERATURA ITALIANA	4	4	4	4	4
LATINO	2	2	-	-	-
LINGUA STRANIERA 1: INGLESE	5*	5*	5*	5*	5*
LINGUA STRANIERA 2: FRANCESE	4*	3*	3*	4*	4*
LINGUA STRANIERA 3: SPAGNOLO	3	4	4	3	4
STORIA	-	-	2**	2**	2**
GEOSTORIA	3**	2	-	-	-
GEOGRAPHY CAMBRIDGE	-	1***	-	-	-
FILOSOFIA	-	-	2	2	2
STORIA DELL'ARTE	1	1	3	3	2
RELIGIONE	2	2	2	2	2
SCIENZE	2	2	2	2	2
MATEMATICA	3	3	2	2	2
FISICA	-	-	2	2	2
ED. FISICA	2	2	2	2	2
ORE TOTALI	31	31	33	33	33

* un'ora di lezione settimanale è svolta in presenza del lettore madrelingua per la preparazione all'esame IGCSE.
NB. La compresenza con il docente madrelingua varia a seconda delle scelte annuali delle discipline IGCSE
** CLIL con docente madrelingua
*** con docente madrelingua

Viene proposta dalla scuola un'ora aggiuntiva di inglese rispetto al programma Ministeriale.

Discipline opzionali scelte dalla scuola: Storia dell'arte e Potenziamento lingue straniere.

LICEO SCIENTIFICO

INTERNAZIONALE IGCSE

CON POTENZIAMENTO SCIENTIFICO/ECONOMICO

Il potenziamento dell'ambito matematico ed economico, perseguito attraverso l'incremento del monte-ore di matematica e l'introduzione nel triennio dell'insegnamento di diritto e economia, contribuisce ad arricchire il profilo in uscita, offrendo competenze spendibili in ambito accademico e professionale sia nel quadro dei percorsi STEM (Science, Technology, Engineering and Mathematics) che in quelli di tipo giuridico ed economico.

PIANO DI STUDIO

MATERIE	ORE BIENNIO		TRIENNIO		
LINGUA E LETTERATURA ITALIANA	4	4	4	4	4
LATINO	3	3	3	3	3
LINGUA STRANIERA	4*	4*	4*	4*	4*
STORIA	-	-	2	2**	2**
GEOSTORIA	3	2	-	-	-
GEOGRAPHY CAMBRIDGE	-	1***	-	-	-
FILOSOFIA	-	-	2	2	2
DISEGNO E STORIA DELL'ARTE	2	2	2	2	2
RELIGIONE	2	2	2	2	2
MATEMATICA	5**	5**	5**	5	5
SCIENZE	3	3	3	3	3
DIRITTO/ECONOMIA	-	-	1	1	1
FISICA	3	3	3	3	3
ED. FISICA	2	2	2	2	2
ORE TOTALI	31	31	33	33	33

* un'ora di lezione settimanale è svolta in presenza del lettore madrelingua per la preparazione all'esame IGCSE.
NB. La compresenza con il docente madrelingua varia a seconda delle scelte annuali delle discipline IGCSE
** CLIL con docente madrelingua
*** con docente madrelingua

Vengono proposte dalla scuola, rispetto al programma ministeriale, un maggior numero di ore in: matematica, fisica, scienze e inglese.

Discipline opzionali scelte dalla scuola: Diritto/Economia.

OFFERTA FORMATIVA

- Attività di recupero
- Orientamento psico-pedagogico e universitario
- Sportello psico-pedagogico
- Progetto accoglienza
- Accompagnamento educativo-formativo dei singoli e dei gruppi da parte dei coordinatori di classe
- Itinerario formativo: buongiorno, ritiri, momenti celebrativi
- Esperienze di animazione come partecipazione corresponsabile all'attuazione del progetto educativo e alle varie iniziative della scuola
- Confronto e riflessione sulla necessità delle regole
- Viaggi culturali, stage linguistici, vacanze studio
- Approfondimenti su: forme di disagio giovanile, effetti dei disordini alimentari, sessuali, uso/abuso di alcol, fumo, droghe, alterazioni e tutela dell'ambiente... nei momenti formativi e nei percorsi progettuali
- Esperienze di educazione politica e di cittadinanza attiva: Simulazione ONU, progetti con il Parlamento Europeo

ATTIVITÀ



WEB RADIO SMA

- Radio giornale
- Rubriche varie

WEB RADIO
SMA



DRAMA

- Attività di teatro in lingua inglese

TEATRO



ATTIVITÀ SPORTIVA PGS

(Polisportive giovanili salesiane)
Turismo e formazione per animatori turistici

SPORT
ASSOCIAZIONI



GRUPPO VIDES

(Volontariato Internazionale Donna Educazione e Sviluppo)
Attività varie di volontariato

VOLONTARIATO

RAPPRESENTANTI DEGLI STUDENTI

Formazione rappresentanti degli studenti di classe, di Istituto e della Consulta provinciale studenti, nell'assunzione consapevole del ruolo di "rappresentante".

PROGETTI, CONCORSI E STAGE

- Certamen ciceronianum
- Concorsi letterari
- Esami cambridge per i 3 indirizzi
- Protocollo intesa con l'Università Luiss
- Protocollo intesa con l'Università Europea
- Simulazioni ONU in Italia e all'Estero
- Stage presso musei o gallerie d'arte
- Stage linguistici
- Preparazione agli esami per le certificazioni linguistiche di inglese, francese, spagnolo, tedesco
- Olimpiadi della Matematica
- Giochi di Archimede

LABORATORI E STRUTTURE

Aule per lo svolgimento dell'attività didattica, Salone multimediale, Aula video, Lim, Laboratorio informatico, Laboratorio scientifico, Laboratorio linguistico, Aula Magna, Biblioteca, Palestra polivalente, 2 cortili polivalenti utilizzabili per attività sportive, Locale polifunzionale sportivo, Cappella.



IL NOSTRO LICEO
GUARDA AL FUTURO

#FUTURIAMO



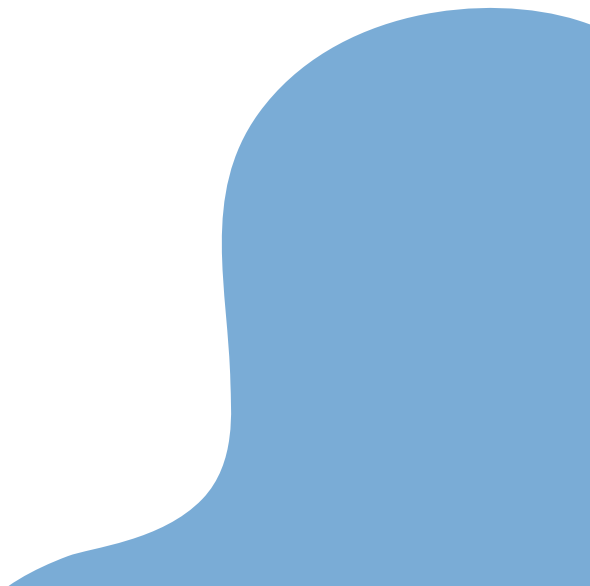
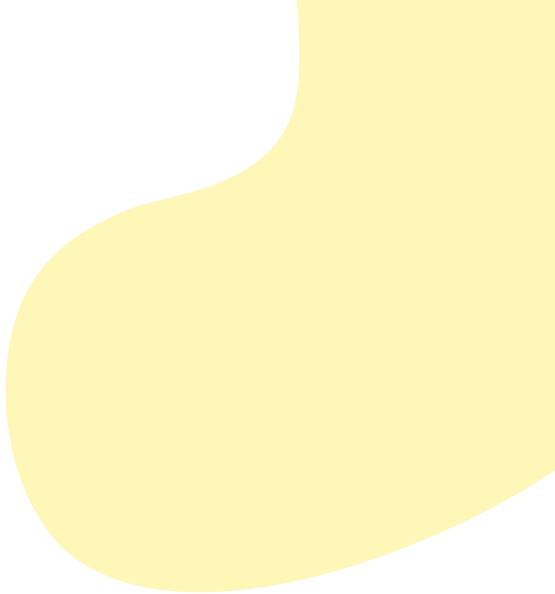



ORARI DI APERTURA SEGRETERIA

LUNEDÌ: ORE 8.00 - 12.00

MARTEDÌ: ORE 8.00 - 12.00 | 15.30 -18.00

MERCOLEDÌ: ORE 15.30 -18.00

GIOVEDÌ: ORE 8.00 - 12.00

SABATO: ORE 8.00 - 12.00

CHIUSO IL VENERDÌ

SCUOLA MARIA AUSILIATRICE

VIA DALMAZIA, 12 - ROMA

TEL. 06 8440211 FAX. 06 84402178

SEGRETERIADALMAZIA@TISCALI.IT

WWW.SCUOLAMAUSILIATRICEROMA.ORG

