

Informazioni ai sensi ex art. 58 comma 5 D.L. 73/2021 convertito in L. 106/2021

L'istituzione autonoma scolastica paritaria Maria Ausiliatrice corrente in Via Dalmazia, 12 – 00198 Roma è composta da:

- Scuola dell' Infanzia paritaria Maria Ausiliatrice Codice Meccanografico RM1A12400Q;
- Scuola Primaria paritaria Maria Ausiliatrice Codice Meccanografico RM1E09000Q
- Scuola Secondaria di I Grado paritaria Maria Ausiliatrice Codice Meccanografico RM1M13400D
- Scuola Secondaria di II Grado paritaria Maria Ausiliatrice Codice Meccanografico RMPC08500A che comprende Liceo Classico, Scientifico e Linguistico.

a) l'organizzazione interna, con particolare riferimento all'articolazione degli uffici e all'organigramma;

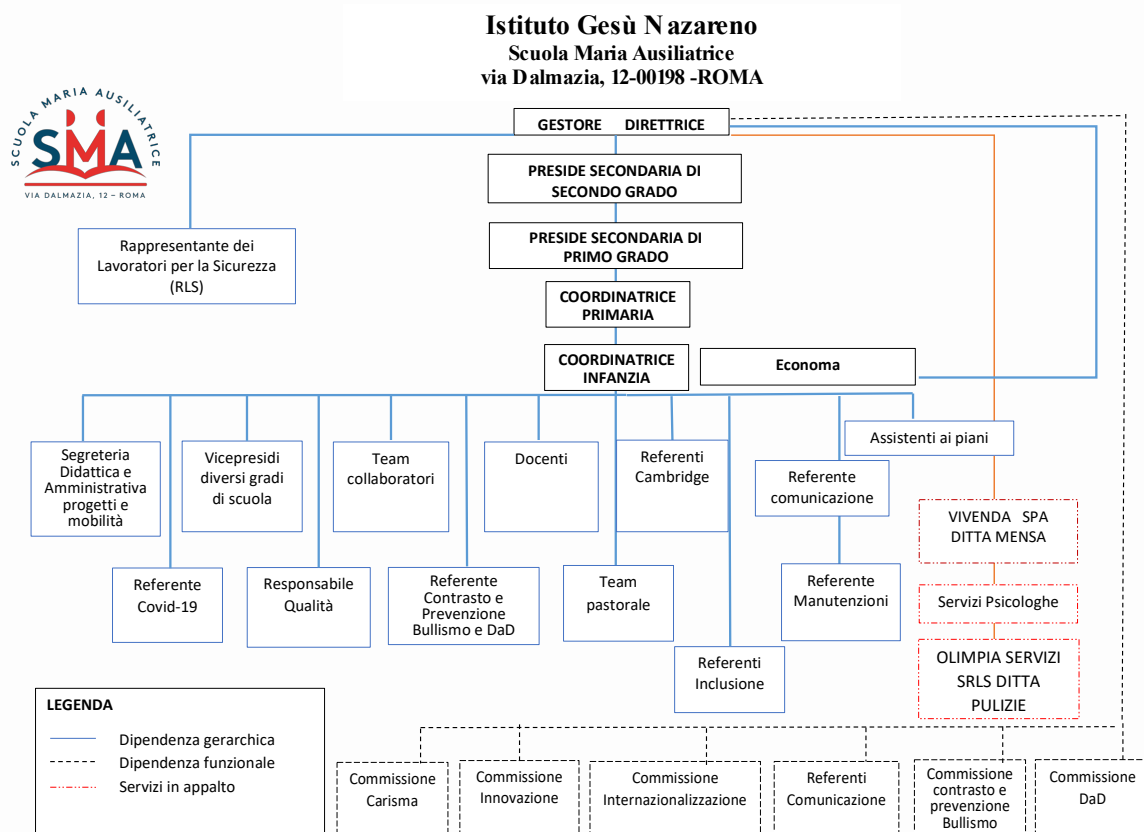

b) le informazioni relative ai titolari di incarichi di collaborazione o consulenza;

Nell'anno scolastico 2020-2021 ha in essere n. 3 contratti di collaborazione con specialisti per attività integrative dell'attività scolastica e si avvale della collaborazione e consulenza con specifico riferimento all'attività scolastica di 4 psicologi

c) il conto annuale del personale e delle relative spese sostenute, con particolare riferimento ai dati relativi alla dotazione organica e al personale effettivamente in servizio e al relativo costo, nonché i tassi di assenza;

Scuola Maria Ausiliatrice	Costo del personale
Scuola dell'Infanzia	83.903,12
Scuola Primaria	532.187,98
Scuola Secondaria di I grado	476.529,69
Scuola Secondaria di II grado	793.319,55
Personale comune	278.588,43
Totale Costi del personale	2.164.528,77

Organico a.s. 2020/2021

Scuola dell'Infanzia	T. Indet	T. Determ	Totale
Docenti	N° 2	N° 2	N° 4
Assistenti	N° 2	N° 1	N° 3
Totale	N° 4	N° 3	N° 7

Scuola Primaria	T. Indet	T. Determ	Totale
Docenti	N° 8	N° 14	N° 22
Di cui sostegno	N° 2	N° 3	N° 5
Assistenti		N° 4	N° 4
Totale	N° 8	N° 18	N° 26

Scuola Secondaria di I grado	T. Indet	T. Determ	Totale
Docenti	N° 6	N° 10	N° 16
Di cui sostegno	N° 1		N° 1
Totale	N° 6	N° 10	N° 16

Scuola Secondaria di II grado	T. Indet	T. Determ	Totale
Docenti	N° 11	N° 28	N° 39
Di cui sostegno	N° 1	N° 1	N° 2
Totale	N° 11	N° 28	N° 39

Personale comune	T. Indet	T. Determ	Totale
Personale Ata	N° 11	N° 3	N° 14

d) i dati relativi al personale in servizio con contratto di lavoro non a tempo indeterminato;

Scuola Infanzia	Scadenza a.s. 2019/20	Scadenza a.s. 2020/21	Sostituzione maternità	Totale
Docenti	N° 2	N° 1	N° 1	N° 4
Assistenti		N° 1		N° 1
Totale	N° 2	N° 2	N° 1	N° 5

Scuola Primaria	Scadenza a.s. 2019/20	Scadenza a.s. 2020/21	Sostituzione maternità	Totale
Docenti	N° 9	N° 11		N° 20
Docenti sostegno	N° 3	N° 3		N° 6
Assistenti	N° 2	N° 4		N° 6
Totale	N° 14	N° 18	N° X	N° 32

Scuola Secondaria di I grado	Scadenza a.s. 2019/20	Scadenza a.s. 2020/21	Sostituzione maternità	Totale
Docenti	N° 13	N° 10		N° 23
Totale	N° 13	N° 10		N° 23

Scuola Secondaria di II grado	Scadenza a.s. 2019/20	Scadenza a.s. 2020/21	Sostituzione maternità	Totale
Docenti	N° 26	N° 27		N° 53
Docenti sostegno	N° 1	N° 1		N° 2
Totale	N° 27	N° 28		N° 55

Personale comune	Scadenza a.s. 2019/20	Scadenza a.s. 2021/22	Sostituzione maternità	Totale
Ausiliari	N° 1	N° 3		N° 3
Totale	N° 1	N° 3		N° 3

e) i documenti e gli allegati del bilancio preventivo e del conto consuntivo;

BILANCIO PARITARIO 2020 ISTITUTO GESU' NAZARENO - SCUOLA MARIA AUSILIATRICE		
Via Dalmazia, 12 - ROMA		
A) RICAVI DIRETTI		
RETTE E ATTIVITA' SCUOLA	RETTE SCOLASTICHE	2.612.150,00
	ISCRIZIONI	416.070,00
	MENSA	112.288,00
	DOPOSCUOLA	99.540,00
	ATTIVITA' INTEGRATIVE (CORSI)	96.140,00
	totale	3.336.168,00
CONTRIBUTI	CONTRIBUTI PUBBLICI	583.423,16
	CONTRIBUTI PER PROGETTI LICEO	8.950,95
	CONTRIBUTO STRAORDINARIO COVID-19	263.348,36
	CONTRIBUTI PER SOSTEGNO	19.998,40
	LIBERALITA' - SOLIDARIETA' SCOLASTICA	12.532,50
	totale	888.253,37
ATTIVITA' VARIE	ATTIV. DIDATTICHE CAMPI SCUOLA SETTIMANE CULTURALI GITE	-
	totale	-
INTERESSI ATTIVI	INT. ATTIVI (C/C BANCA E POSTA)	24,84
	totale	24,84
	TOTALE RICAVI DIRETTI	4.224.446,21
B) COSTI DIRETTI		
SPESE PERSONALE	RETRIBUZIONI LORDE	1.682.071,11
	COLLABORAZIONI ATTIVITA' INTEGRATIVE (Co.Co.Co.)	18.766,85
	CONTRIBUTI PREVIDENZIALI E ASSICURATIVI	482.457,66
	totale	2.183.295,62
ASSICURAZIONI	ASS.NI RCD FURTO INCENDI INFORTUNI	7.335,69
	VIGILANZA	1.098,00
	totale	8.433,69
CONSULENZE E PRESTAZ. DIDATT.	PRESTAZIONI DIDATTICHE DI SERVIZI	39.631,18
	ONORARI A PROFESSIONISTI	32.982,99
	SPESE ATTIV. DIDATTICHE CAMPI SCUOLA SETTIMANE CULTURALI GITE	21.347,17
	totale	93.961,34
ACQUISTI VARI	MATERIALE DIDATTICO-LIBRI	56.611,94
	CANCELLERIA-STAMPATI	13.405,13
	CANONI NOLEGGIO-LEASING FOTOCOPIATRICI E STAMPANTI	3.294,00
	ABBONAMENTI E QUOTE ASSOCIATIVE	2.879,13
	SPESE POSTALI	533,86
	CORSI DI AGGIORNAMENTO	2.427,96
	totale	79.152,02
SPESE GENERALI DI GESTIONE	TELEFONICHE-ADSL	4.184,82
	ACQUA	13.910,85
	ENERGIA ELETTRICA	26.854,11
	GAS RISCALDAMENTO-MENSA-ACQUA CALDA SANITARIA-ECC.	42.670,77
	SERVIZIO MENSA	86.277,36
	SERVIZIO PULIZIA	139.845,00
	MATERIALE PULIZIA	7.614,20
	IMPOSTE DIRETTE (IRES - IRAP)	10.240,00
	IMPOSTE-TASSE-TRIBUTI LOCALI	23.691,13
	MANUTENZIONE IMMOBILI MACCHINARI ATTREZZATURE	230.674,25
	MATERIALE DI CONSUMO	1.490,05
	ONERI E SPESE BANCARIE E C/C POSTALE	1.148,14
	COSTI PER EMERGENZA COVID	76.810,45
	totale	665.411,13
COSTI RIDUZIONI E GRATUITA'	RETTE RIDOTTE E RETTE GRATUITE	67.467,00
	RESTITUZIONI E RIDUZIONI COVID (CIRC. 10/6)	153.000,00
	totale	220.467,00
	TOTALE COSTI DIRETTI	3.250.720,80
	RISULTATO DI GESTIONE (A-B)	973.725,41
C) COSTI FIGURATIVI		
STIPENDI PERSONALE RELIGIOSO	GESTORE PRESIDI DOCENTI	221.862,29
	PERSONALE AMMINISTRATIVO TECNICO AUSILIARIO	124.176,78
	totale	346.039,07
CAMPI SCUOLA SETTIM. CULTUR.	PERSONALE RELIGIOSO	-
	totale	-
	TOTALE COSTI FIGURATIVI	346.039,07
	RISULTATO RETTIFICATO DELLA GESTIONE (A-B-C)	627.686,34

Non ci sono allegati al bilancio e/o rendiconto.

La normativa a cui è sottoposta la gestione della scuola non prevede l'approvazione del Bilancio Preventivo.

f) le informazioni relative ai beni immobili e agli atti di gestione del patrimonio.

La scuola non è proprietaria dell'immobile, ma l'immobile nel quale risiedono le scuole site in Via Dalmazia 12, - 00198 Roma, sono di proprietà dell'Ente gestore delle stesse istituzioni scolastiche, nello specifico l'Ente Giuridico Istituto Gesu' Nazareno delle Salesiane di Don Bosco.

Informazioni	Dati	Dati
Generali	Indirizzo	Via Dalmazia, 12 – 00198 Roma
	Scuole presenti	<ul style="list-style-type: none"> • RM1A12400Q Scuola dell'Infanzia Maria Ausiliatrice; • RM1E09000Q Scuola Primaria Maria Ausiliatrice • RM1M13400D Scuola Secondaria di I grado Maria Ausiliatrice • RMPC08500A Scuola Secondaria di II grado Maria Ausiliatrice
Spazi	Mensa	SI
	Teatro	SI
	Palestra	SI
	Spazi esterni	SI